CHU AMIENS PICARDIE

Indicateurs qualité et sécurité des soins - **2014/2015**

La lutte contre les infections nosocomiales au CHU d'Amiens

La publication de ces indicateurs vous permet d'identifier en toute transparence les efforts menés par les établissements de santé pour garantir une prise en charge de qualité et en toute sécurité. Ces indicateurs sont les mêmes pour tous les établissements publics de santé et répondent aux objectifs prioritaires de santé publique et d'organisation des soins.

Prévention des infections nosocomiales

ICALIN.2 : Indicateur Composite des Activités de Lutte contre les Infections Nosocomiales

Score du CHU d'Amiens : 100 %

😀 A

Risque infectieux opératoire

Score du CHU d'Amiens : 87 %

😀 A

Hygiène des mains

ICSHA.2 : Indicateur de consommation de produits hydro-alcooliques

Score du CHU d'Amiens : 121 %

😀 A

Bon usage des antibiotiques

ICATB.2 : Indicateur Composite de bon usage des AnTiBiotiques

Score du CHU d'Amiens : 85 %

😀 A

Maîtrise des Bactéries Multi-Résistantes (ICA-BMR)

Score du CHU d'Amiens : 92 %

😐 B

Analyse des épisodes d'infections nosocomiales à staphylococcus aureus multirésistant (BN-SARM)

Score du CHU d'Amiens : 44 %

☹ D

Classe de performance sur une échelle de A à E

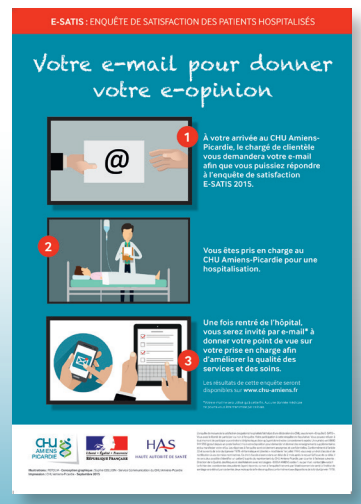

Le CHU Amiens-Picardie est engagé dans le dispositif national E-Satis.
Les patients hospitalisés seront invités à répondre au questionnaire E-Satis.

Conception graphique : Sophie COLLION - Service Communication - Impression : CHU Amiens-Picardie • Décembre 2016