

COMMUNIQUE DE PRESSE

Le CHU Amiens-Picardie centre de donneurs volontaires de moelle osseuse

Le CHU Amiens-Picardie est depuis le 1er janvier 2022, le 29^{ème} centre donneur national, **réfèrent et correspondant du registre national France Greffe de Moelle** à l'Agence de la biomédecine.

Une organisation dédiée est déployée pour répondre aux questions des personnes souhaitant entrer dans cette **démarche de don de moelle osseuse**. Elles sont accompagnées, inscrites sur le registre pour un jour sûrement être sollicitées pour un prélèvement et sauver une vie !



L'expertise du CHU Amiens-Picardie en prélèvement et greffe de cellules souches hématopoïétiques et le besoin en recrutement de nouveaux donneurs de moelle osseuse dans les départements de l'Aisne, de l'Oise et de la Somme, ont été des arguments favorables au dossier déposé à l'Agence de Biomédecine.

Depuis 2012, le service d'Hématologie et thérapie cellulaire du CHU Amiens-Picardie a réalisé plus de 300 allogreffes, permettant ainsi de prendre en charge dans sa globalité les patients atteints de maladies hématologiques. Par cette activité, le CHU Amiens-Picardie est déjà reconnu comme centre receveur de moelle osseuse. L'équipe est coordonnée par le Dr Nicolas GUILLAUME, responsable du laboratoire d'histocompatibilité et sous la responsabilité du Pr Jean-Pierre MAROLLEAU, chef du service Hématologie et thérapie cellulaire.

Plus d'informations auprès du Centre de donneurs volontaires de moelle osseuse Amiens
Tél. 03 22 08 93 00 mail. dondemoelleosseuse@chu-amiens.fr
Et sur le site de l'agence de biomédecine <https://www.dondemoelleosseuse.fr/>

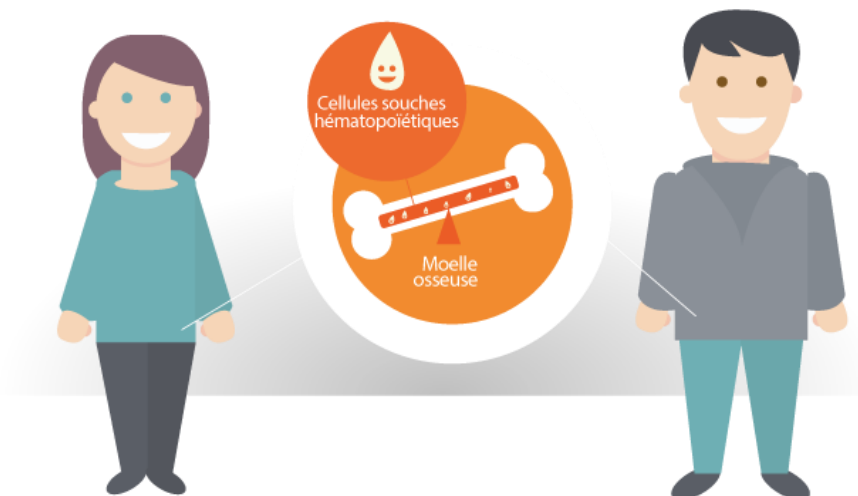

**COMPARÉ À VOTRE
PREMIÈRE SCÈNE,
CE N'EST PAS SI DUR
DE FAIRE UN DON
DE MOELLE OSSEUSE.**



**DANS 75% DES CAS,
LE DON DE MOELLE OSSEUSE SE FAIT
PAR PRÉLÈVEMENT DANS LE SANG.**

**Renseignez-vous sur
dondemoelleosseuse.fr**



**Agence de la
Biomédecine**
Agence relevant du ministère de la santé

Contact presse CHU Amiens-Picardie: Virginie RIGOLLE

☎ 03 22 08 82 50 – 06 30 50 76 98 communication@chu-amiens.fr